Weiße Villen Whg. 25 Walfisch

inkl. WLAN

Ostseeallee 16c, 23946 Boltenhagen
max. 4 Personen, Wohnfläche ca. 69 qm

Im neu erbauten Feriendomizil der “Weißen Villen“ residieren Sie ab sofort in traumhafter Lage nur 200m zum Strand, mit Blick auf die Haffwiesen und nahe dem Tarnewitzer Urwald. Sie wohnen nur wenige Schritte zum Ortszentrum und gelangen somit in Kürze zu vielen Annehmlichkeiten im Ostseebad Boltenhagen, die Dünenpromenade wie auch zu kleinen Geschäften am Kurpark benötigen Sie nur wenige Gehminuten. Diese Luxuswohnungen bieten Ihnen jeglichen Komfort und die ruhige, dennoch zentrale Lage in zweiter Reihe der Ostseeallee, ermöglicht einen nahezu perfekten Urlaub am Meer.

In jedem der insgesamt 3 Häuser befindet sich ein Personenaufzug. Wohnungseigene Parkplätze sind ebenfalls vorhanden. Für mitreisende Kinder bietet ein kleiner Spielplatz Abwechslung. Für mitgebrachte Fahrräder besteht eine Unterstellmöglichkeit mit E-Bike Ladestation.

Im maritimen Flair empfängt Sie die sehr hochwertig und familienfreundlich möblierte 3-Zimmer Wohnung -Weiße Villen 25-Walfisch. Die Erdgeschoßwohnung besitzt eine großzügige Wohnfläche von 69qm und kann durch ihre optimale Wohnraumaufteilung bequem mit bis zu 4 Personen bewohnt werden. Der bis ins Detail liebevoll eingerichtete Wohn-/Essbereich ist lichtdurchflutet und das große Komfortsofa lädt zum stilvollen Entspannen ein.

Die in den Wohnraum integrierte Einbauküche ist bestens ausgestattet mit Herd Induktion, Backofen, Kühlschrank mit Eisfach, Geschirrspüler, Kaffeemaschine, Wasserkocher, Toaster und ermöglicht somit bei Bedarf die Eigenversorgung. Die hochwertige Küchenausstattung umfasst alles, was zur Zubereitung von Urlaubsmahlzeiten benötigt wird. So ist vom Handrührgerät bis zum Kindergeschirr alles vorhanden. Ihre Mahlzeiten nehmen Sie gemütlich am Esstisch zu sich (Kinderhochstuhl vorhanden), oder Sie speisen während der wärmeren Jahreszeit auf der saisonal möblierten, Süd-/West Terrasse. Technische Unterhaltungselektronik bieten Internet Flatscreen 50Zoll, Hifi Anlage Bang & Olufsen, sowie der gebührenfreie Internet-Glasfaseranschluss.

Erholsame Nächte schenken Ihnen zwei separate Schlafzimmer, wovon eines sehr geräumig ist und zudem mit einem Boxspring Doppelbett, Kleiderschrank und Fernseher verwöhnt. Das weitere Schlafzimmer mit Komfort Etagenbett und Regal, lässt durch die dekorative Wandgestaltung nicht nur Kinderherzen höherschlagen. Mit einer Matratzengröße von 0,90m x 2,00m können auch Erwachsene das Etagenbett zum geruhsamen Schlafen nutzten.

Zugehörig ist ein modernes Badezimmer mit ebenerdiger Dusche, Waschtisch, Waschtischunterschrank, WC sowie Handtuchheizung. Idealerweise steht eine Waschmaschine zur kostenfreien Verfügung. Wir möchten vorsorglich darauf hinweisen, dass in der Nichtraucherwohnung keine Haustiere gestattet sind.

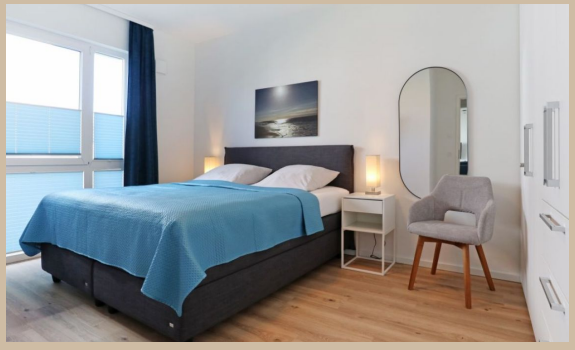

Zeitraum 2024		
bis	allg.	
	1.Tag inkl. ER	w. Tag
01.11.24	173,00 €	79,00 €
30.11.24	157,00 €	63,00 €
23.12.24	173,00 €	79,00 €
26.12.24	196,00 €	102,00 €

Zeitraum 2025		
bis	allg.	
	1.Tag inkl. ER	w. Tag
05.01.25	219,00 €	125,00 €
17.04.25	173,00 €	79,00 €
22.04.25	196,00 €	102,00 €
28.05.25	173,00 €	79,00 €
01.07.25	196,00 €	102,00 €
01.09.25	219,00 €	125,00 €
15.09.25	196,00 €	102,00 €
01.10.25	173,00 €	79,00 €
05.10.25	196,00 €	102,00 €
23.12.25	173,00 €	79,00 €
26.12.25	196,00 €	102,00 €

Zeitraum 2026		
bis	allg.	
	1.Tag inkl. ER	w. Tag
04.01.26	219,00 €	125,00 €
02.04.26	173,00 €	79,00 €
07.04.26	196,00 €	102,00 €
13.05.26	173,00 €	79,00 €
01.07.26	196,00 €	102,00 €
01.09.26	219,00 €	125,00 €
15.09.26	196,00 €	102,00 €

Bettwäsche (14 €) & Handtücher (12 €) pro Person auf Wunsch. Einschließlich der Kosten für Strom, Wasser und Heizung. Zuzüglich der Kosten für Kurtaxe. Die Buchungsgebühr beträgt 20 €. Haustiere nicht gestattet. RAUCHEN NICHT GESTATTET.

ferienvermietung-online.de

www.ferienvermietung-online.de
info@ferienvermietung-online.de