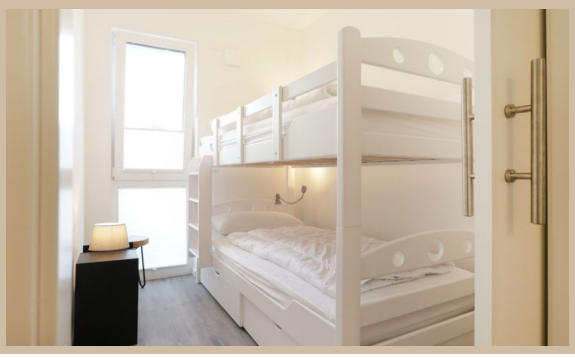

Weiße Villen Whg. 03

inkl. WLAN

Ostseeallee 16a, 23946 Boltenhagen
max. 4 Personen, Wohnfläche ca. 68 qm

Im neu erbauten Feriendomizil der “Weißen Villen“ residieren Sie seit Mai 2023 in traumhafter Lage nur 200m zum Strand, nahe den Haffwiesen und nahe dem Tarnewitzer Urwald. Sie wohnen nur wenige Schritte zum Ortszentrum und gelangen somit in Kürze zu vielen Annehmlichkeiten im Ostseebad Boltenhagen. Diese Luxuswohnungen bieten Ihnen jeglichen Komfort und die ruhige, dennoch zentrale Lage in zweiter Reihe der Ostseeallee, ermöglicht einen nahezu perfekten Urlaub am Meer. Alle Appartementwohnungen sind auf die Bedürfnisse anspruchsvoller Gäste ausgerichtet.

Wohnungseigene Parkplätze sind ebenfalls vorhanden. Für mitreisende Kinder bietet ein kleiner Spielplatz Abwechslung. Für mitgebrachte Fahrräder besteht eine Unterstellmöglichkeit mit E-Bike Ladestation. Zum Strand, Seebrücke, Dünenpromenade wie auch zu kleinen Geschäften am Kurpark benötigen Sie nur wenige Gehminuten.

Die Erdgeschoßwohnung besitzt eine großzügige Wohnfläche von 68qm und kann durch ihre optimale Wohnraumaufteilung bequem mit bis zu 4 Personen bewohnt werden. Der offene Wohn-/Essbereich ist lichtdurchflutet und das gemütlichen Sofa lädt zum stilvollen Entspannen ein.

Die in den Wohnraum integrierte Einbauküche ist bestens ausgestattet mit Herd Induktion, Backofen, Kühlschrank mit Eisfach, Geschirrspüler, Kaffeemaschine, Wasserkocher, Toaster und ermöglicht somit bei Bedarf die Eigenversorgung. Die hochwertige Küchenausstattung umfasst alles, was zur Zubereitung von Urlaubsmahlzeiten benötigt wird. Ihre Mahlzeiten nehmen Sie gemütlich am Esstisch zu sich oder Sie speisen während der wärmeren Jahreszeit auf der saisonal möblierten Terrasse.

Erholsame Nächte schenken Ihnen zwei separate Schlafzimmer, wovon eines sehr geräumig ist und zudem mit einem Boxspring Doppelbett (mit durchgehenden Matraze), Kleiderschrank und Schreibtisch/ Workspace ausgestattet. Das weitere Schlafzimmer mit einem Etagenbett und einem Regal ausgestattet. Mit einer Matratzengröße von 0,90m x 2,00m können auch Erwachsene das Etagenbett zum geruhsamen Schlafen nutzten.

Zugehörig ist ein modernes Badezimmer mit ebenerdiger Dusche, Waschtisch, Waschtischunterschrank, WC sowie Handtuchheizung. Wir möchten vorsorglich darauf hinweisen, dass in der Nichtraucherwohnung keine Haustiere gestattet sind. Zur weiteren Ausstattung gehören auch Fliegengitter an den Schlafzimmerfenstern und an der Terrassentür.

Zeitraum 2024		
bis	allg.	
	1.Tag inkl. ER	w. Tag
23.12.24	188,00 €	95,00 €

Zeitraum 2025		
bis	allg.	
	1.Tag inkl. ER	w. Tag
05.01.25	238,00 €	145,00 €
17.04.25	188,00 €	95,00 €
22.04.25	213,00 €	120,00 €
28.05.25	188,00 €	95,00 €
01.07.25	213,00 €	120,00 €
01.09.25	238,00 €	145,00 €
15.09.25	213,00 €	120,00 €
01.10.25	188,00 €	95,00 €
05.10.25	213,00 €	120,00 €
23.12.25	188,00 €	95,00 €
26.12.25	213,00 €	120,00 €

Zeitraum 2026		
bis	allg.	
	1.Tag inkl. ER	w. Tag
04.01.26	238,00 €	145,00 €
02.04.26	188,00 €	95,00 €
07.04.26	213,00 €	120,00 €
13.05.26	188,00 €	95,00 €
01.07.26	213,00 €	120,00 €
01.09.26	238,00 €	145,00 €
15.09.26	213,00 €	120,00 €

Bettwäsche (14 €) & Handtücher (12 €) pro Person auf Wunsch. Einschließlich der Kosten für Strom, Wasser und Heizung. Zuzüglich der Kosten für Kurtaxe. Die Buchungsgebühr beträgt 20 €. Haustiere nicht gestattet. RAUCHEN NICHT GESTATTET.

ferienvermietung-online.de

www.ferienvermietung-online.de
info@ferienvermietung-online.de