



Traumfänger

inkl. WLAN

Steiluferring 4b, 23946 Boltenhagen
max. 6 Personen, Wohnfläche ca. 100 qm



Das Ferienhaus "Traumfänger" ist ein anspruchsvoll ausgestattetes Reihenmittelhaus im Fachwerkstil, das sehr ruhig und idyllisch im Wohnpark Redewisch liegt. Wenn Sie Ruhe und Erholung in komfortablem Ambiente suchen, sind Sie hier genau richtig. Der Wohnpark Redewisch liegt in einer reizvollen landschaftlichen Umgebung direkt an der Ostsee, umrahmt von Grünflächen und Biotopen. An das Ferienhaus grenzt ein Feld, so dass Sie einen freien Blick auf die umliegende Landschaft haben. Der Küstenverlauf in unmittelbarer Nähe ist äußerst abwechslungsreich und bietet die zweithöchste Steilküste entlang der Ostsee sowie einen breiten, weißen Sandstrand.

Das Ferienhaus ist nur wenige Gehminuten vom Strand (ca. 250 m) und der unter Naturschutz stehenden Steiluferlandschaft entfernt. Wunderschöne Fahrrad- und Wanderwege führen oberhalb der Steilküste durch die umliegende Landschaft. Das belebte Zentrum von Boltenhagen mit seinen Geschäften, Restaurants oder Cafés erreicht man zu Fuß am Strand entlang, über die Strandpromenade oder mit dem Fahrrad/ Auto nach ca. 1,2 km.



Das Ferienhaus "Traumfänger" erstreckt sich über 2 Ebenen und ist liebevoll und hochwertig ausgestattet. Von der großzügigen Terrasse können Sie den Blick ins Grüne schweifen lassen. Der Garten bietet genug Platz zum Erholen.

Im Erdgeschoss befindet sich ein großes, helles und freundliches Wohn-/Esszimmer mit TV, digitalem SAT-Empfang, DVD-Player, Stereoanlage, kostenfreiem WLAN und einem großen Esstisch, an dem bis zu 6 Personen Platz finden. Im Sommer können Sie das schöne Wetter auf der möblierten Terrasse genießen und in der kälteren Jahreszeit können Sie sich nach einem ausgedehnten Strandspaziergang am Kaminfeuer erholen. Die zum Wohnraum offene Küche ist vollständig und komfortabel ausgestattet (Backofen, Geschirrspüler, Mikrowelle, Kühlschrank/ Gefrierfach). Ferner stehen Ihnen im Erdgeschoss ein Duschbad mit ebenerdiger Dusche sowie ein Zwei-Bett-Zimmer (Einzelbett + Schlafsofa) zur Verfügung.

Im Obergeschoss befinden sich zwei weitere Schlafzimmer, eins davon mit einem eigenen Fernseher und DVD-Player mit jeweils einem Doppelbett sowie ein weiteres Duschbad.

Für die kleinsten Gäste gibt es einen Kinderhochstuhl sowie ein Kinderreisebett. Zwei Pkw-Stellplätze stehen Ihnen direkt vor dem Haus zur Verfügung.



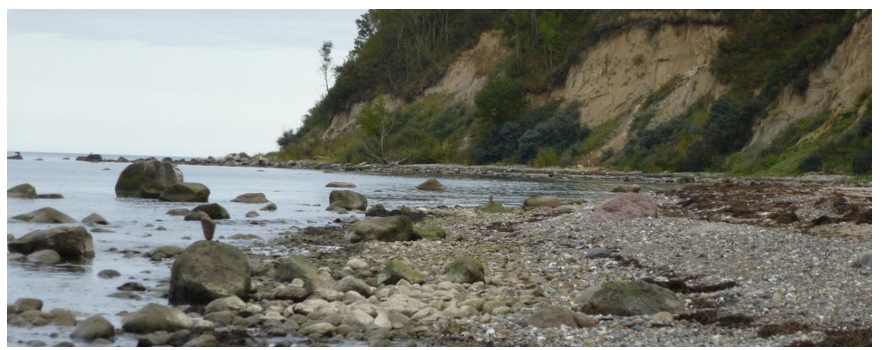
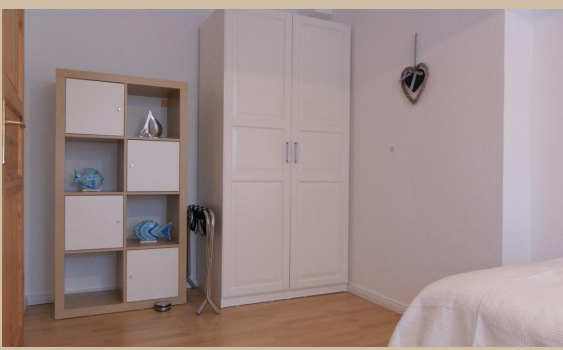

Zeitraum 2025										
bis	allg.		3 Pers.		4 Pers.		5 Pers.		6 Pers.	
	1.Tag inkl. ER	w. Tag	1.Tag inkl. ER	w. Tag	1.Tag inkl. ER	w. Tag	1.Tag inkl. ER	w. Tag	1.Tag inkl. ER	w. Tag
05.01.25	305,00 €	135,00 €	320,00 €	150,00 €	335,00 €	165,00 €	350,00 €	180,00 €	365,00 €	195,00 €
17.04.25	245,00 €	75,00 €	260,00 €	90,00 €	275,00 €	105,00 €	290,00 €	120,00 €	305,00 €	135,00 €
22.04.25	280,00 €	110,00 €	295,00 €	125,00 €	310,00 €	140,00 €	325,00 €	155,00 €	340,00 €	170,00 €
28.05.25	245,00 €	75,00 €	260,00 €	90,00 €	275,00 €	105,00 €	290,00 €	120,00 €	305,00 €	135,00 €
01.07.25	280,00 €	110,00 €	295,00 €	125,00 €	310,00 €	140,00 €	325,00 €	155,00 €	340,00 €	170,00 €
01.09.25	305,00 €	135,00 €	320,00 €	150,00 €	335,00 €	165,00 €	350,00 €	180,00 €	365,00 €	195,00 €
15.09.25	280,00 €	110,00 €	295,00 €	125,00 €	310,00 €	140,00 €	325,00 €	155,00 €	340,00 €	170,00 €
01.10.25	245,00 €	75,00 €	260,00 €	90,00 €	275,00 €	105,00 €	290,00 €	120,00 €	305,00 €	135,00 €
05.10.25	280,00 €	110,00 €	295,00 €	125,00 €	310,00 €	140,00 €	325,00 €	155,00 €	340,00 €	170,00 €
23.12.25	245,00 €	75,00 €	260,00 €	90,00 €	275,00 €	105,00 €	290,00 €	120,00 €	305,00 €	135,00 €
26.12.25	280,00 €	110,00 €	295,00 €	125,00 €	310,00 €	140,00 €	325,00 €	155,00 €	340,00 €	170,00 €

Zeitraum 2026										
bis	allg.		3 Pers.		4 Pers.		5 Pers.		6 Pers.	
	1.Tag inkl. ER	w. Tag	1.Tag inkl. ER	w. Tag	1.Tag inkl. ER	w. Tag	1.Tag inkl. ER	w. Tag	1.Tag inkl. ER	w. Tag
04.01.26	305,00 €	135,00 €	320,00 €	150,00 €	335,00 €	165,00 €	350,00 €	180,00 €	365,00 €	195,00 €
02.04.26	245,00 €	75,00 €	260,00 €	90,00 €	275,00 €	105,00 €	290,00 €	120,00 €	305,00 €	135,00 €
07.04.26	280,00 €	110,00 €	295,00 €	125,00 €	310,00 €	140,00 €	325,00 €	155,00 €	340,00 €	170,00 €
13.05.26	245,00 €	75,00 €	260,00 €	90,00 €	275,00 €	105,00 €	290,00 €	120,00 €	305,00 €	135,00 €
01.07.26	280,00 €	110,00 €	295,00 €	125,00 €	310,00 €	140,00 €	325,00 €	155,00 €	340,00 €	170,00 €
01.09.26	305,00 €	135,00 €	320,00 €	150,00 €	335,00 €	165,00 €	350,00 €	180,00 €	365,00 €	195,00 €
15.09.26	280,00 €	110,00 €	295,00 €	125,00 €	310,00 €	140,00 €	325,00 €	155,00 €	340,00 €	170,00 €

Bettwäsche (14 €) & Handtücher (12 €) pro Person auf Wunsch. Einschließlich der Kosten für Strom, Wasser und Heizung. Zuzüglich der Kosten für Kurtaxe. Die Buchungsgebühr beträgt 20 €. Haustiere nicht gestattet. RAUCHEN NICHT GESTATTET.