Steiluferring 10

WLAN nach Verfügbarkeit - schwache Netzabdeckung!

Steiluferring 10, 23946 Boltenhagen
max. 6 Personen, Wohnfläche ca. 86 qm

In dieser Ferienwohnung erleben Sie einen ruhigen Urlaub an der nur ca. 250m entfernten idyllischen Steilküste von Redewisch. In wenigen Gehminuten erreichen Sie den naturbelassenen Strand. Eingebettet in großzügige Grünflächen und mit Blick auf die umliegenden Felder können Sie Ihre Urlaubsseele baumeln lassen.
Einkaufsmöglichkeiten, das Zentrum von Boltenhagen mit seiner langen Seebrücke und seinen Promenaden, erreichen Sie bequem mit dem Fahrrad oder dem PKW.

Die ca. 86qm große, über eine Treppe erreichbare Wohnung, liegt im 1. Obergeschoss des Hauses und bietet 6 Personen viel Platz und Komfort.
Der helle und offen gestaltete Wohn- und Essbereich ist mit einer gemütlichen Sofalandschaft, Flachbild-TV, Radio/CD-Player und einem Esstisch mit Sitzbank und Stühlen eingerichtet. Die in den Wohn- und Essbereich integrierte Küche ist mit allen technischen Geräten, wie Geschirrspüler, Herd mit Backofen, Kühlschrank mit Gefrierfach, Kaffeemaschine, Toaster und vielem mehr ausgestattet.

Vom Wohnbereich haben Sie Zugang zu dem nach Nordwesten ausgerichteten möblierten Balkon und können den Blick in die ländliche Umgebung schweifen lassen.

Die Ferienwohnung verfügt über drei separate helle Schlafzimmer. Zwei Schlafzimmer sind mit jeweils einem Doppelbett und Stauraum für Ihre Garderobe ausgestattet. Der dritte Schlafraum verfügt über ein Etagenbett und ein Kinderbett aus Holz, sowie über ein kleines Bücherregal.

Das Tageslichtbadezimmer ist mit einem WC, Waschtisch und einer Dusche ausgestattet und ermöglicht Ihnen einen guten Start in den Tag.

Ein Pkw-Stellplatz befindet sich direkt vor dem Haus und kann kostenfrei genutzt werden.

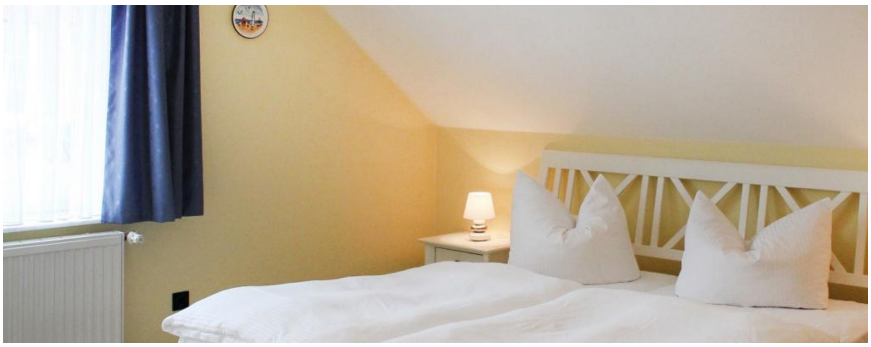

Zeitraum 2024						
bis	allg.		5 Pers.		6 Pers.	
	1.Tag inkl. ER	w. Tag	1.Tag inkl. ER	w. Tag	1.Tag inkl. ER	w. Tag
23.12.24	199,00 €	52,00 €	207,00 €	60,00 €	215,00 €	68,00 €
26.12.24	219,00 €	72,00 €	227,00 €	80,00 €	235,00 €	88,00 €

Zeitraum 2025						
bis	allg.		5 Pers.		6 Pers.	
	1.Tag inkl. ER	w. Tag	1.Tag inkl. ER	w. Tag	1.Tag inkl. ER	w. Tag
05.01.25	239,00 €	92,00 €	247,00 €	100,00 €	255,00 €	108,00 €
17.04.25	199,00 €	52,00 €	207,00 €	60,00 €	215,00 €	68,00 €
22.04.25	219,00 €	72,00 €	227,00 €	80,00 €	235,00 €	88,00 €
28.05.25	199,00 €	52,00 €	207,00 €	60,00 €	215,00 €	68,00 €
15.06.25	219,00 €	72,00 €	227,00 €	80,00 €	235,00 €	88,00 €
01.07.25	232,00 €	85,00 €	240,00 €	93,00 €	248,00 €	101,00 €
01.09.25	239,00 €	92,00 €	247,00 €	100,00 €	255,00 €	108,00 €
15.09.25	232,00 €	85,00 €	240,00 €	93,00 €	248,00 €	101,00 €
01.10.25	199,00 €	52,00 €	207,00 €	60,00 €	215,00 €	68,00 €
05.10.25	219,00 €	72,00 €	227,00 €	80,00 €	235,00 €	88,00 €
23.12.25	199,00 €	52,00 €	207,00 €	60,00 €	215,00 €	68,00 €

Bettwäsche (14 €) & Handtücher (12 €) pro Person auf Wunsch. Einschließlich der Kosten für Strom, Wasser und Heizung. Zuzüglich der Kosten für Kurtaxe. Die Buchungsgebühr beträgt 20 €. Haustiere nicht gestattet. RAUCHEN NICHT GESTATTET.

ferienvermietung-online.de

www.ferienvermietung-online.de
info@ferienvermietung-online.de