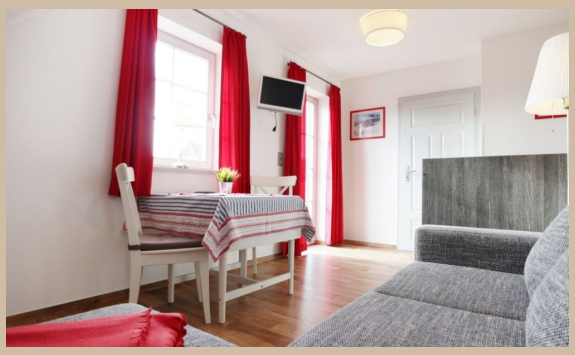

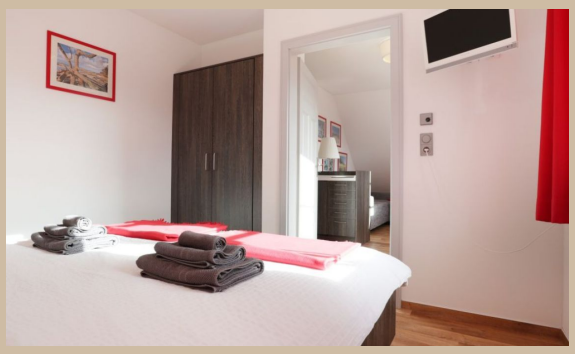

Hühnergott

Lindenstraße 27, 23942 Groß Schwansee
max. 2 Personen, Wohnfläche ca. 23 qm

Der kleine, feine Küstenort Groß Schwansee liegt nahe zur Ostsee mit einem wunderschönen Strand und dem Blick über die Lübecker Bucht sowie die Sicht auf den Skandinavien Fährverkehr. In landschaftlich märchenhafter Umgebung finden Urlaubsgäste Ruhe und Erholung in edlen Reetdachhäusern und komfortablen Ferienwohnungen. Ebenso bietet die kleine Ortschaft auch Familien mit Kindern einen erlebnisreichen Natururlaub. Mit der Naturstation Fischerkaten ist eine der ersten Natura 2000 Stationen in Mecklenburg-Vorpommern entstanden. Ein Mitmach-Bildungszentrum für Groß und Klein, das dafür sorgen möchte, dass Mensch und Natur gut miteinander harmonieren. Im Schlossgut von Groß Schwansee finden Sie vorzügliche Gastronomie. Der nahegelegene Ort Kalkhorst bietet den Entdeckerpark Minimare. Wenn Sie sich gerne verwöhnen lassen, so können Sie bei Ihrer Ankunft in unserem Büro einen Brötchenlieferservice bis an die Hauseingangstür bestellen.

Das moderne 2-Zimmer Dachgeschoss Appartement ist behaglich möbliert und verwöhnt mit einem großen Balkon. Die Wohnfläche ist mit 23m² ideal für einen Urlaub zu zweit. Eine Pantry- Küche mit Geschirrspüler ermöglicht die Eigenversorgung. WLAN & PKW Stellplatz sind kostenfrei. Zum entdeckungsreichen Naturstrand, wo sich auch viele “Hühnergöttersteine“ finden lassen, gelangen Sie in nur ca. 800 Meter.

Es empfängt Sie eine helle, komfortabel eingerichtete 2-Zimmer Ferienwohnung. Der gemütliche Wohn-/Essbereich ist mit einem bequemen Sofa und einem Esstisch möbliert. Technische Unterhaltung bieten ein Fernseher sowie der gebührenfreie Internetzugang über WLAN. Für Selbstversorger ideal, ist die in den Wohnraum integrierte Miniküche mit 2 Feld- Induktionsherd, Mikrowelle, Kühlschrank ohne Frostfach, Kaffeemaschine, Wasserkocher, Toaster und Geschirrspüler. Ihre zubereiteten Mahlzeiten können Sie am Esstisch zu sich nehmen, oder während der wärmeren Jahreszeit auf dem saisonal möblierten Süd-Balkon. Auch die Mitnutzung des Gartens ist möglich.

Erholsame Nächte verbringen Sie in dem separaten Schlafzimmer mit Doppelbett, Kleiderschrank und einem zweiten Fernsehgerät.
Die Wohnung verfügt über ein schickes Tageslicht Vollbad mit Wanne, Dusche, Waschtisch und WC.

Gerne können Sie sich – auf Bestellung – durch einen Brötchenlieferservice täglich frische Backwaren bis an die Hauseingangstür liefern lassen. Ihren PKW parken Sie kostenfrei auf einem Außenstellplatz.

Zeitraum 2024		
bis	allg.	
	1.Tag inkl. ER	w. Tag
31.10.24	119,00 €	79,00 €
21.12.24	109,00 €	69,00 €

Zeitraum 2025		
bis	allg.	
	1.Tag inkl. ER	w. Tag
03.01.25	139,00 €	99,00 €
31.03.25	109,00 €	69,00 €
30.04.25	139,00 €	99,00 €
30.06.25	119,00 €	79,00 €
31.08.25	139,00 €	99,00 €
31.10.25	119,00 €	79,00 €
21.12.25	109,00 €	69,00 €

Zeitraum 2026		
bis	allg.	
	1.Tag inkl. ER	w. Tag
03.01.26	139,00 €	99,00 €

Bettwäsche (14 €) & Handtücher (12 €) pro Person auf Wunsch. Bei Buchungen unter 3 Tagen wird ein Kurzbucheraufschlag von 40 € erhoben. Einschließlich der Kosten für Strom, Wasser und Heizung. Die Buchungsgebühr beträgt 20 €. Haustiere nicht gestattet. RAUCHEN NICHT GESTATTET.

ferienvermietung-online.de

www.ferienvermietung-online.de
info@ferienvermietung-online.de