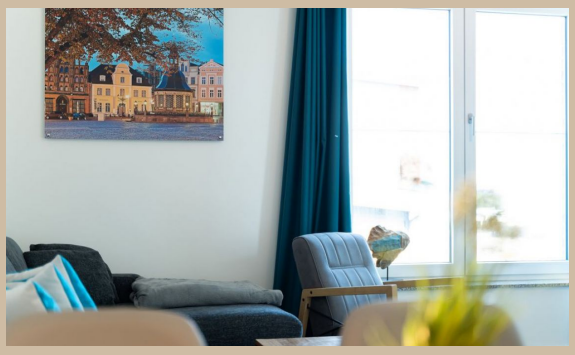

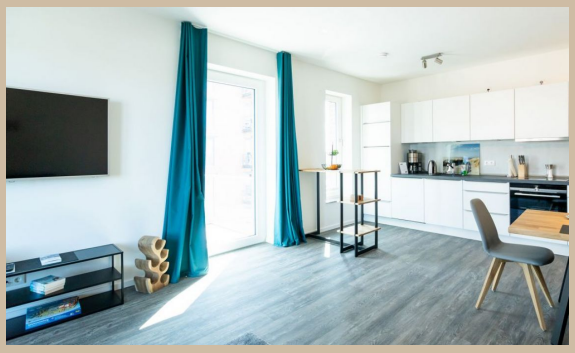

Hafenspitze App.36

Viel Hafen - immer spitze!

WISMAR HAFENSPITZE

Stockholmer Straße 24, 23966 Hansestadt Wismar
max. 6 Personen, Wohnfläche ca. 81 qm

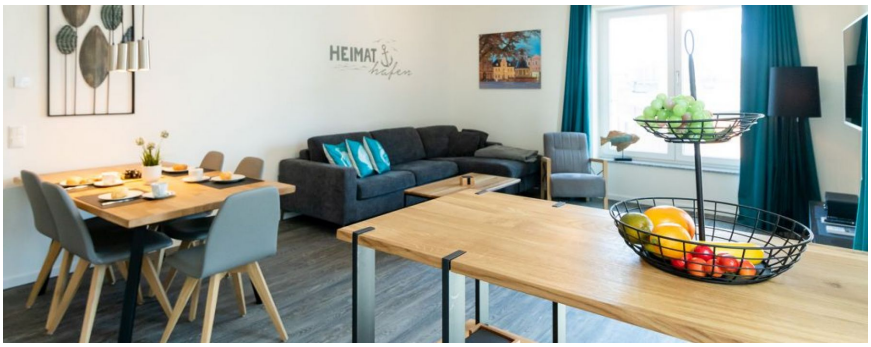

Direkt am Kai im “Alten Hafen“ der Hansestadt Wismar, wurde im Jahr 2021 in Nachbarschaft zum sanierten Ohlerich Speicher das luxuriöse Ferienwohnensemble „Hafenspitze“ mit hotelähnlichem Service fertiggestellt. Nah zum “Baumhaus“, als maritimes Erbe, fügt sich die Hafenspitze gestalterisch hervorragend durch ihre Backsteinelemente in die Umgebung historischer Speicher ein. Die Ferienwohnen in der „Hafenspitze“ werden Sie begeistern. Entspannen Sie sich als Hausgast im **Spa** Bereich mit z.B. Sauna, Dampfsauna, Infrarotkabine, Ruheraum (g. Gebühr) und speisen Sie im hauseigenen **Restaurant** mit Meerblick. Zudem bietet ein Fischbistro den Gourmets und Liebhabern vorzüglicher Fischmahlzeiten leckere Snacks für zwischendurch und ein nettes **Café** verführt Sie mit zahlreichen Köstlichkeiten. Gemütlich**shoppen** lässt es sich ebenso.

Es erwarten Sie in der Hafenspitze insgesamt 39 individuell und höchst komfortabel ausgestattete 2 und 3 Zimmer Ferienappartements mit Wohnflächen von 42qm bis 100qm, die sich galant über drei Wohngeschosse verteilen. Mit dem Personenaufzug gelangen Sie bequem in die oberen Etagen. Jede dieser Luxuswohneinheiten besitzt abhängig von der Lage eine Loggia zur Hafenpromenade, oder einen **Balkon** zum Seehafen. Somit bieten alle Appartements den **Blick auf die Ostsee** und den Schiffsverkehr.

Im dritten Obergeschoss gelegen, befindet sich dieses moderne 3-Zimmer-Appartement. Sie verfügen auf 78 m² Wohnfläche über einen kombinierten Wohn- und Essbereich mit integrierter Küche und Zugang zu dem nach Südosten gelegenen Balkon, zwei helle und moderne Schlafzimmer, ein Badezimmer mit Dusche und einen zusätzlichen Abstellraum.

Das Appartement 35 ist bis zum 2. Obergeschoss mit dem Fahrstuhl erreichbar. Über das Treppenhaus gelangen Sie in das 3. Obergeschoss.

Bitte beachten Sie, dass **Bettwäsche & Handtücher für 2 Personen im Preis inkludiert** sind. Weitere Wäschepakete sind gegen Gebühr zu buchbar. Es handelt sich um eine Nichtraucherwohnung. Haustiere sind nicht gestattet. Alle Appartements verfügen über eine Klingel- und Gegensprechanlage mit Videofunktion. Außerdem haben Sie die Möglichkeit, Ihre Fahrräder im hauseigenen Fahrradabstellraum (begrenzte Anzahl) unterzubringen.

Pkw-Stellplätze (gg. Gebühr) befinden sich im nur ca. 300m entfernten Parkhaus „Altstadt-Hafen“.

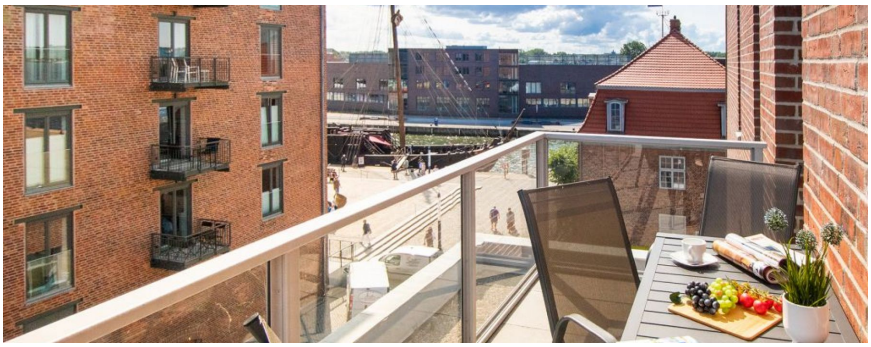

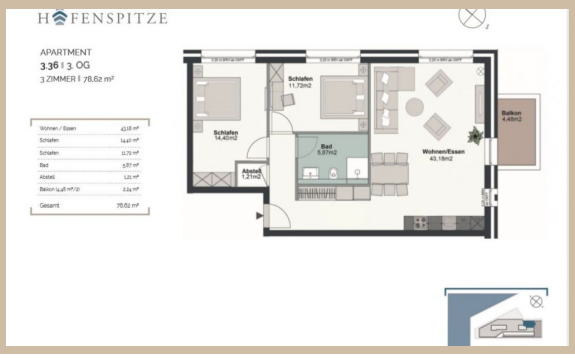

Zeitraum 2024			
bis	allg.	5 Pers.	6 Pers.
23.12.24	109,00 €	124,00 €	139,00 €
26.12.24	146,00 €	161,00 €	176,00 €

Zeitraum 2025			
bis	allg.	5 Pers.	6 Pers.
05.01.25	168,00 €	183,00 €	198,00 €
17.04.25	109,00 €	124,00 €	139,00 €
22.04.25	146,00 €	161,00 €	176,00 €
28.05.25	109,00 €	124,00 €	139,00 €
01.07.25	146,00 €	161,00 €	176,00 €
01.09.25	168,00 €	183,00 €	198,00 €
15.09.25	146,00 €	161,00 €	176,00 €
01.10.25	109,00 €	124,00 €	139,00 €
05.10.25	146,00 €	161,00 €	176,00 €
23.12.25	109,00 €	124,00 €	139,00 €
26.12.25	146,00 €	161,00 €	176,00 €

Zeitraum 2026			
bis	allg.	5 Pers.	6 Pers.
04.01.26	168,00 €	183,00 €	198,00 €
02.04.26	109,00 €	124,00 €	139,00 €
07.04.26	146,00 €	161,00 €	176,00 €
13.05.26	109,00 €	124,00 €	139,00 €
01.07.26	146,00 €	161,00 €	176,00 €
01.09.26	168,00 €	183,00 €	198,00 €
15.09.26	146,00 €	161,00 €	176,00 €

Der Mietpreis beinhaltet die komplette Bettwäsche- und Handtuchausstattung für 2 Gäste. Bei Buchungen unter 3 Tagen wird ein Kurzbucheraufschlag von 40 € erhoben. Einschließlich der Kosten für Strom, Wasser, Heizung und Endreinigung. Die Buchungsgebühr beträgt 20 €. Haustiere nicht gestattet. RAUCHEN NICHT GESTATTET.

ferienvermietung-online.de

www.ferienvermietung-online.de
info@ferienvermietung-online.de