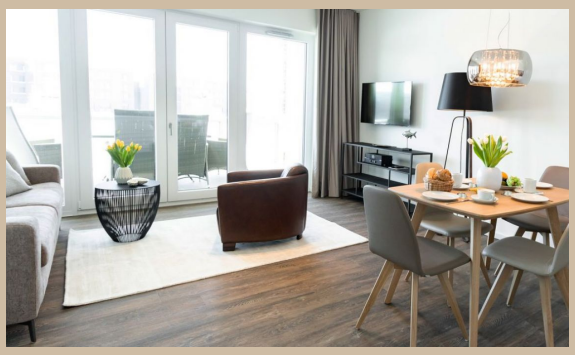

Hafenspitze App.15 "Dreimaster"

Viel Hafen - immer spitze!

Stockholmer Straße 24, 23966 Hansestadt Wismar
max. 4 Personen, Wohnfläche ca. 64 qm

Direkt am Kai im “Alten Hafen“ der Hansestadt Wismar, wurde im Jahr 2021 in Nachbarschaft zum sanierten Ohlerich Speicher das luxuriöse Ferienwohnensemble „Hafenspitze“ mit hotelähnlichem Service fertiggestellt. Nah zum “Baumhaus“, als maritimes Erbe, fügt sich die Hafenspitze gestalterisch hervorragend durch ihre Backsteinelemente in die Umgebung historischer Speicher ein. Die Ferienwohnen in der „Hafenspitze“ werden Sie begeistern. Entspannen Sie sich als Hausgast im **Spa** Bereich mit z.B. Sauna, Dampfsauna, Infrarotkabine, Ruheraum (g. Gebühr) und speisen Sie im hauseigenen **Restaurant** mit Meerblick. Zudem bietet ein Fischbistro den Gourmets und Liebhabern vorzüglicher Fischmahlzeiten leckere Snacks für zwischendurch und ein nettes **Café** verführt Sie mit zahlreichen Köstlichkeiten. Gemütlich**shoppen** lässt es sich ebenso.

Urlaub der Extraklasse!
Sie residieren in 39 Luxusappartements mit Wohnflächen von 42m² bis 100m², die sich über drei Ebenen erstrecken. Die exklusiv eingerichteten 2-3 Zimmer Appartements besitzen entweder einen Balkon mit Blick zur Ostsee und Schiffsverkehr oder einer Loggia zum Hafen/Hafenpromenade- Balkon zum Überseehafen. Ein Personenaufzug befindet sich im Haus. Parkmöglichkeiten im öffentlichen Parkhaus in ca. 300m. Wir bieten Ihnen den Service eines hauseigenen Gästeempfangs und heißen Sie schon jetzt herzlich willkommen zu einem wunderbaren Urlaub in der „Hafenspitze“.

Mit eleganter Ausstattung begeistert das 2- Zimmer Seeblick Appartement “Dreimaster Hafenspitze 15“. Die komfortabel möblierte Wohnung liegt im 1. Obergeschoss und bietet eine Wohnfläche von 64qm. Hochwertig möbliert empfängt das schicke Appartement bis zu 4 Personen. Von der saisonal möblierten Loggia genießen Sie die Aussicht auf die Ostsee, Hafenpromenade und Schiffsverkehr. Das mit Designer Möbeln eingerichtete Ferienappartement lädt mit einem kombinierten Wohn-/Essbereich und edlem Holzlaminatboden sowie Fußbodenheizung im gesamten Ferienappartement zum Wohlfühlen ein. Bodentiefe Fenster lassen angenehm Tageslicht in die Wohneinheit gleiten. Ein hochwertiges Sofa mit Schlaffunktion bietet im Wohnraum zwei zusätzliche Schlafgelegenheit.

Die integrierte Komfort Küche mit angrenzendem Essbereich, ist vollständig ausgestattet und ermöglicht somit bei Bedarf die Selbstversorgung. Zudem ist moderne Unterhaltungselektronik wie z.B. Internetfernseher, WLAN-Radio und gebührenfreie WLAN-Nutzung vorhanden. Ihre Nächte verbringen Sie in einem luxuriösen Schlafzimmer mit Boxspring Doppelbett, Schränken für Ihre Garderobe, Safe, und einem weiteren Fernsehgerät. Vom Schlafbereich aus gelangen Sie ebenfalls auf die großzügige Loggia. Die Ferienwohnung verfügt über modernes Duschbad mit bodengleicher Dusche, Waschtisch und WC.
Die Fenster dieses Domizils lassen sich durch elektronische Wärmeschutz Außenjalousien abdunkeln.

Bitte beachten Sie, dass **Bettwäsche und Handtücher für 2 Personen im Preis inkludiert** sind. Weitere Wäschepakete sind gegen Gebühr zu buchbar. Es handelt sich um eine Nichtraucherwohnung.

Alle Appartements verfügen über eine Klingel- und Gegensprechanlage mit Videofunktion. Außerdem haben Sie die Möglichkeit Ihre Fahrräder im hauseigenen Fahrradabstellraum (begrenzte Anzahl) unterzubringen. Ihren Pkw parken Sie gegen Gebühr und nach Verfügbarkeit im ca. 300m nahen, öffentlichen Parkhaus „Altstadt-Hafen“.

www.ferienvermietung-online.de
info@ferienvermietung-online.de

Zeitraum 2024	
bis	allg.
23.12.24	104,00 €
26.12.24	136,00 €

Zeitraum 2025	
bis	allg.
05.01.25	160,00 €
17.04.25	104,00 €
22.04.25	136,00 €
28.05.25	104,00 €
01.07.25	136,00 €
01.09.25	160,00 €
15.09.25	136,00 €
01.10.25	104,00 €
05.10.25	136,00 €
23.12.25	104,00 €
26.12.25	136,00 €

Zeitraum 2026	
bis	allg.
04.01.26	160,00 €
02.04.26	104,00 €
07.04.26	136,00 €
13.05.26	104,00 €
01.07.26	136,00 €
01.09.26	160,00 €
15.09.26	136,00 €

Der Mietpreis beinhaltet die komplette Bettwäsche- und Handtuchausstattung für 2 Gäste. Bei Buchungen unter 3 Tagen wird ein Kurzbucheraufschlag von 40 € erhoben. Einschließlich der Kosten für Strom, Wasser, Heizung und Endreinigung. Die Buchungsgebühr beträgt 20 €. Haustiere nicht gestattet. RAUCHEN NICHT GESTATTET.

ferienvermietung-online.de

www.ferienvermietung-online.de
info@ferienvermietung-online.de