Reethaus Barkley

inkl. WLAN, Sauna, barrierefreies Erdgeschoss

Binsenkoppel 65, 23942 Groß Schwansee
max. 8 Personen, Wohnfläche ca. 160 qm

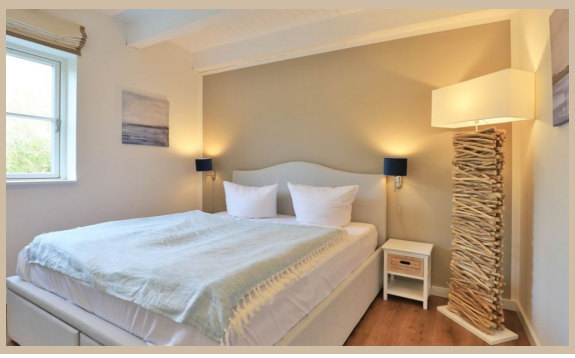

Der kleine idyllische Ort Groß Schwansee liegt an der Mecklenburgischen Ostseeküste direkt am Ostsee-Radwanderweg, der Sie entlang wunderbarer Natur bis nach Travemünde oder auch in das Ostseebad Boltenhagen führt. Nach nur ca. 800 m erreichen Sie den Naturstrand mit Blick auf die Lübecker Bucht.

Das Reethaus "Barkley" bietet bis zu 8 Personen (6 Erwachsene & 2 Kinder) auf ca. 160 qm viel Komfort und Platz für einen entspannten Urlaub. Das moderne Haus befindet sich in Straßenendlage eines verkehrsberuhigten Wohngebietes mit weiteren Ferienhäusern und eignet sich durch das eingezäunte Grundstück hervorragend für Familien mit Haustieren. Sie gelangen direkt vom Grundstück aud den benachbarten Feldweg.

Im barrierefreiem Erdgeschoss empfängt Sie ein lichtdurchfluteter Wohn- und Essbereich. Sowohl die ebenerdige Dusche, als auch die rollstuhlgerechten Türen, ermöglichen einen Urlaub für die ganze Familie. Gemütliche Sitzgelegenheiten im Erd- und Obergeschoss laden zum Verweilen ein. Ein Holzkamin verströmt wohlige Gemütlichkeit an kälteren Tagen. Am großen Esstisch verbringen Sie gemeinsame Zeit bei Spieleabenden und Urlaubsmahlzeiten. Die hochwertig, ausgestattete Küchenzeile mit Induktionsherd, Geschirrspüler und vielen elektrischen Geräten mehr, ist in den Wohn- und Essbereich integriert.

Von hier aus gelangen Sie auf die ebenerdige, sonnige, möblierte Terrasse (Elektrogrill vorhanden). Zwei Liegestühle laden zum Relaxen an der frischen Luft ein. Mitreisende Vierbeiner können sich erstklassig austoben.

Nach erlebnisreichen Tagen am Strand oder einem spannenden Städtetrip in die nahegelegenen Hansestädte finden Sie Erholung in den 4 separaten Schlafbereichen. Zwei Schlafzimmer sind mit jeweils einem komfortablen Doppelbett und einem zweiten TV-Gerät ausgestattet. Im dritten Schlafbereich finden Sie ein Etagenbett. Der vierte Schlafraum ist mit einem Einzelbett eingerichtet, welches ausziehbar ist und somit bis zu zwei Personen erholsame Nächte beschert.

Weiterhin verfügen Sie über ein geräumiges Vollbad sowie ein Gäste-WC mit barrierefreier Dusche. Bei beiden handelt es sich um Tageslichtbäder, welche Ihnen einen beschwingten Start in den Tag ermöglichen. Für Saunafans hält das Reethaus Barkley eine hauseigene Sauna bereit.

Das Reethaus Barkley besticht durch eine liebevoll, modern ausgewählte Einrichtung. Erlesene Möbelstücke, Dekorationen sowie die angenehme Helligkeit durch große Fensterfronten zaubern ein harmonisches Ambiente. Das Erdgeschoss ist durch breite Türen und barrierefreie Fußböden für Rollstuhlfahrer geeignet.

Des Weiteren bietet Ihnen das Ferienhaus „Barkley“ drei Außenstellplätze sowie eine E-Ladesäule für Elektrofahrzeuge.

Wir heißen Sie herzlich willkommen im Haus Barkley in Groß Schwansee!

Zeitraum 2024						
bis	allg.		7 Pers.		8 Pers.	
	1.Tag inkl. ER	w. Tag	1.Tag inkl. ER	w. Tag	1.Tag inkl. ER	w. Tag
12.10.24	493,00 €	221,00 €	518,00 €	246,00 €	543,00 €	271,00 €
19.10.24	532,00 €	260,00 €	557,00 €	285,00 €	582,00 €	310,00 €
26.10.24	506,00 €	234,00 €	531,00 €	259,00 €	556,00 €	284,00 €
31.10.24	532,00 €	260,00 €	557,00 €	285,00 €	582,00 €	310,00 €
23.12.24	462,00 €	190,00 €	487,00 €	215,00 €	512,00 €	240,00 €

Zeitraum 2025						
bis	allg.		7 Pers.		8 Pers.	
	1.Tag inkl. ER	w. Tag	1.Tag inkl. ER	w. Tag	1.Tag inkl. ER	w. Tag
05.01.25	592,00 €	320,00 €	617,00 €	345,00 €	642,00 €	370,00 €
31.03.25	462,00 €	190,00 €	487,00 €	215,00 €	512,00 €	240,00 €
25.04.25	532,00 €	260,00 €	557,00 €	285,00 €	582,00 €	310,00 €
12.05.25	482,00 €	210,00 €	507,00 €	235,00 €	532,00 €	260,00 €
01.07.25	532,00 €	260,00 €	557,00 €	285,00 €	582,00 €	310,00 €
01.09.25	572,00 €	300,00 €	597,00 €	325,00 €	622,00 €	350,00 €
31.10.25	532,00 €	260,00 €	557,00 €	285,00 €	582,00 €	310,00 €

Der Mietpreis beinhaltet die komplette Bettwäscheausstattung für alle Gäste. Handtücher (12 €) pro Person auf Wunsch. Der Aufpreis für Haustiere beträgt 10 €/Tag. Einschließlich der Kosten für Wasser. Zuzüglich der Kosten für Strom und Heizung. Die Buchungsgebühr beträgt 20 €. RAUCHEN NICHT GESTATTET.

ferienvermietung-online.de

www.ferienvermietung-online.de
info@ferienvermietung-online.de